

Hombre; 51 años fumador.

03/05 Masa de LSI- Dolor torácico.

FBC: sin lesiones.

Biopsia histológica percutánea –Carcinoma a células grandes.



Estadificación clínica T3N0M0.

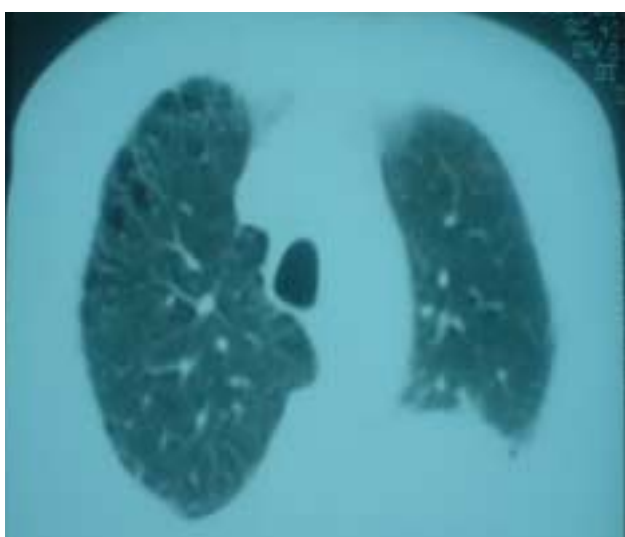
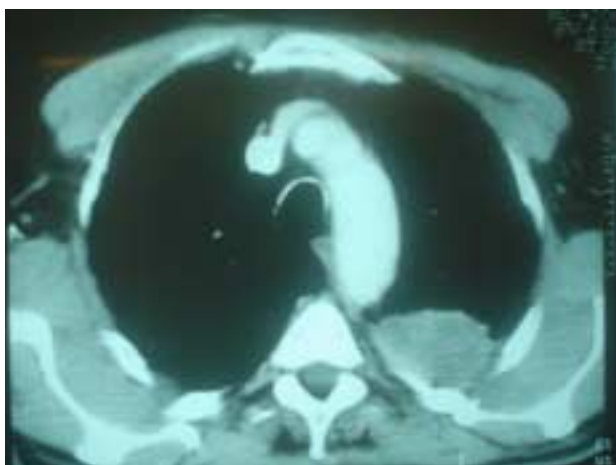

Conducta de Servicio: Neoadyuvancia- RT/QT

Respuesta: Analgesia completa. Reducción de la masa en un 40% superior izquierda.
06/05 Procedimiento: Toracolobectomía
Alta 06/05 RXTX al alta

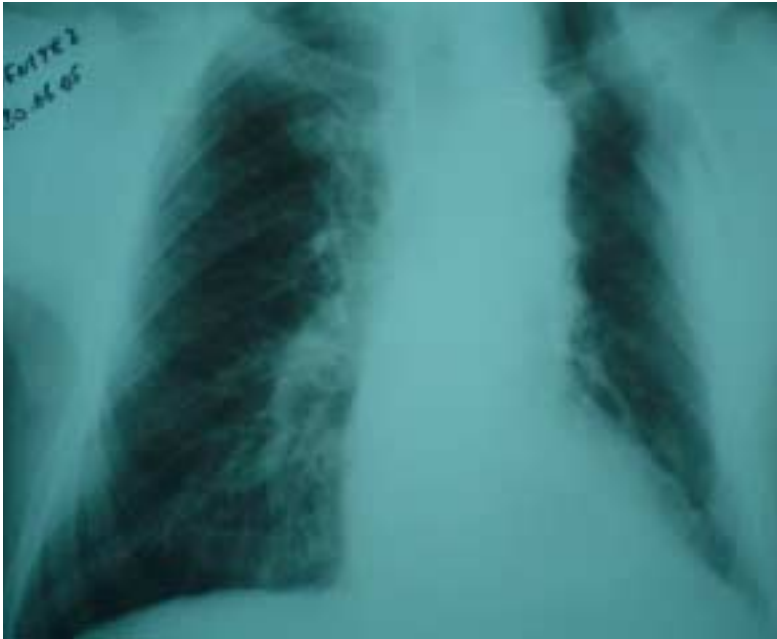

Reingreso 07/05 derrame pleural izquierdo y cefaleas

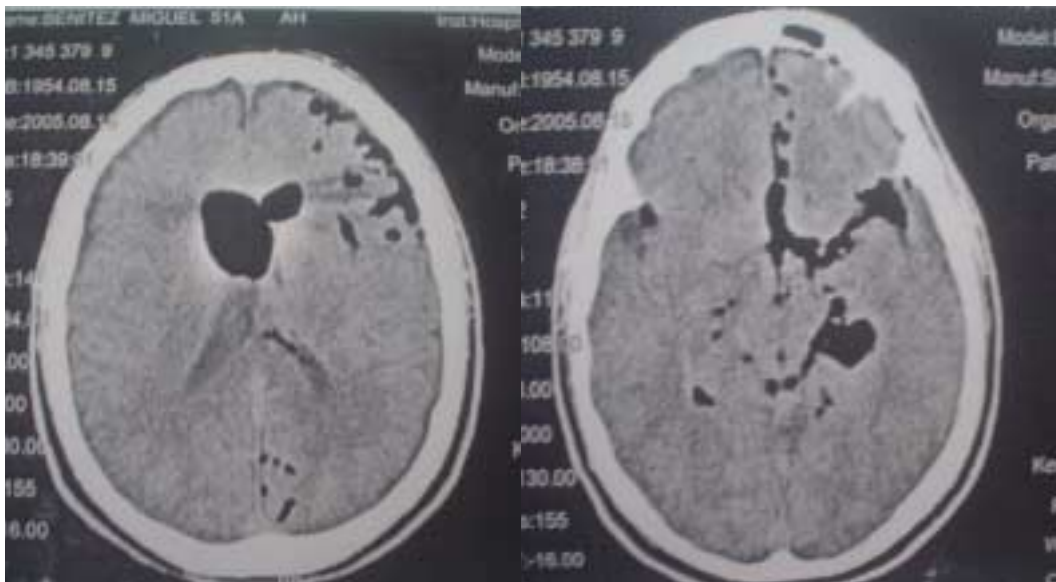

Diagnóstico: derrame pleural + pneumoencéfalo-Fístula de LCR.
¿Conducta?

Conducta del servicio: drenaje pleural, VATS cierre de la fístula con metilmetacrilato. Buena evolución alta 08/05.

Reingreso 12/06 Fiebre tumoración fluctuante a nivel de la cicatriz de toracotomía.

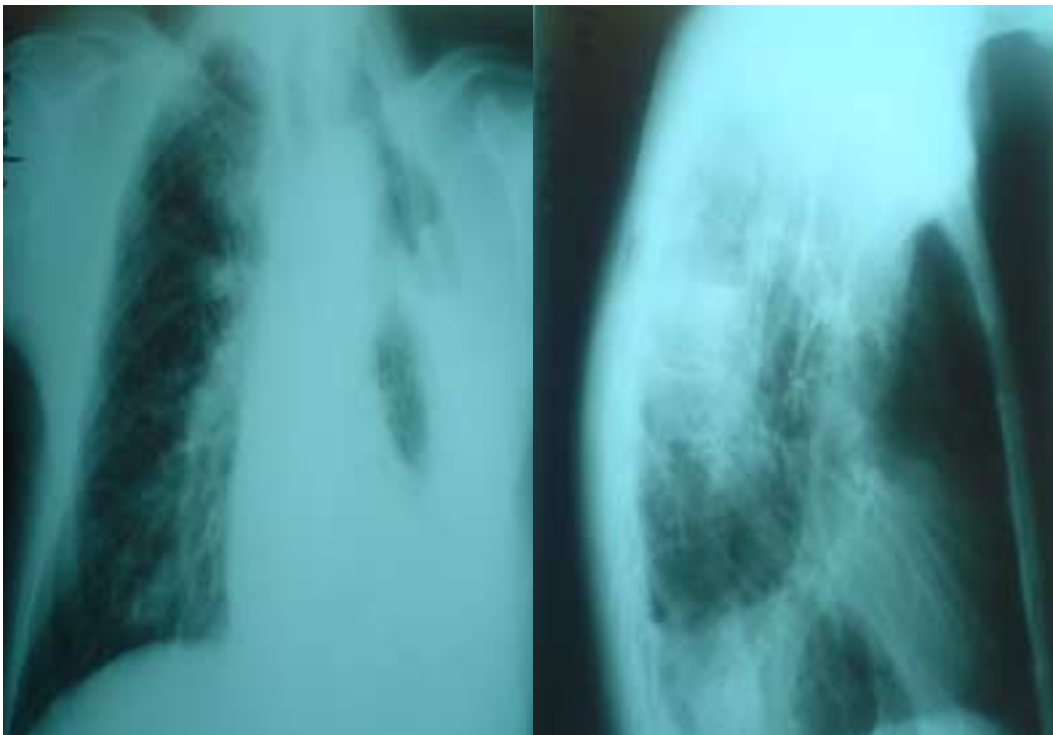

Secuestro óseo -Cavidad pleural residual apical izquierda.

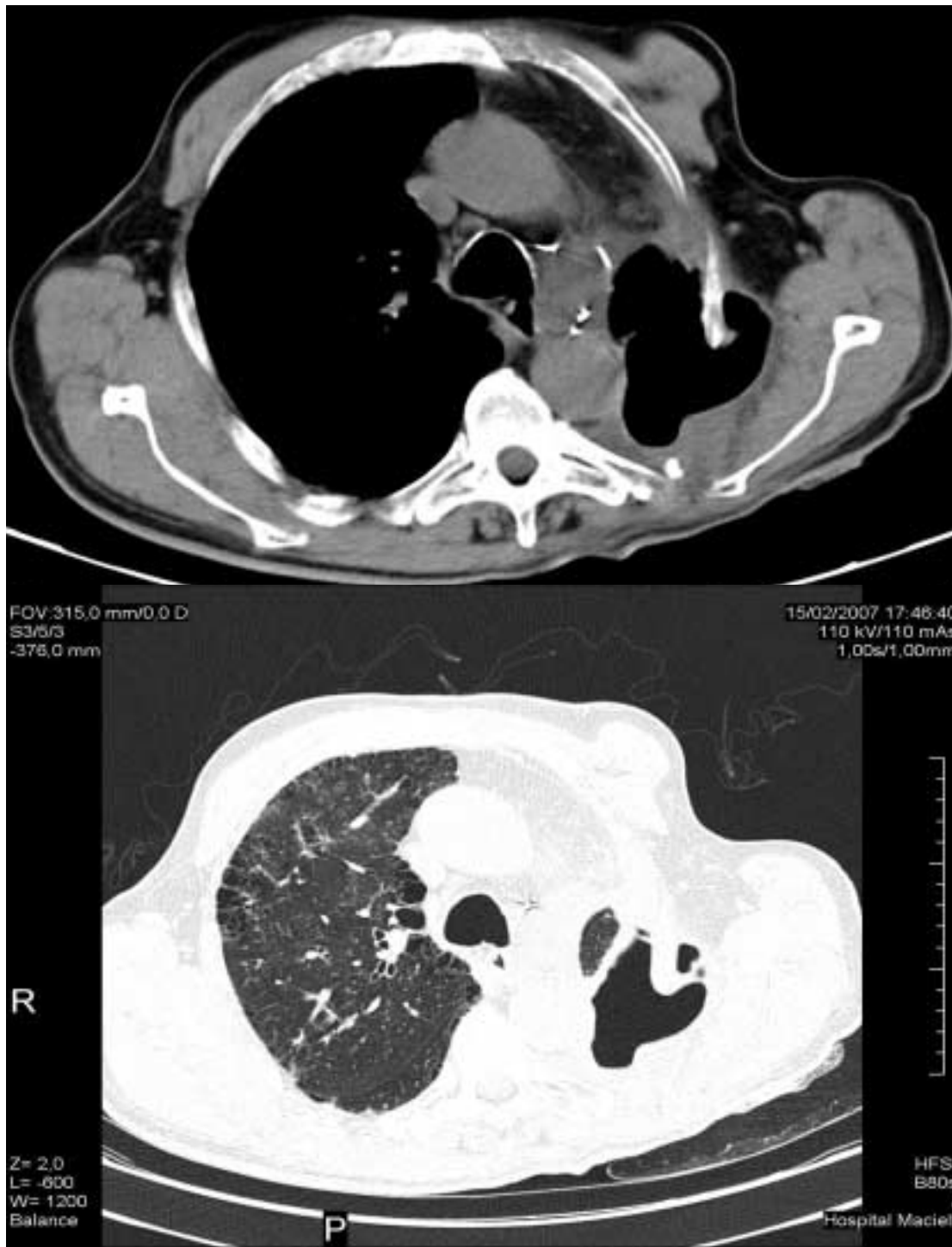

¿Conducta?

03/07 Conducta del servicio: resección del secuestro óseo, toracostomía, rotación parcial de serrato mayor en la comisura superior.

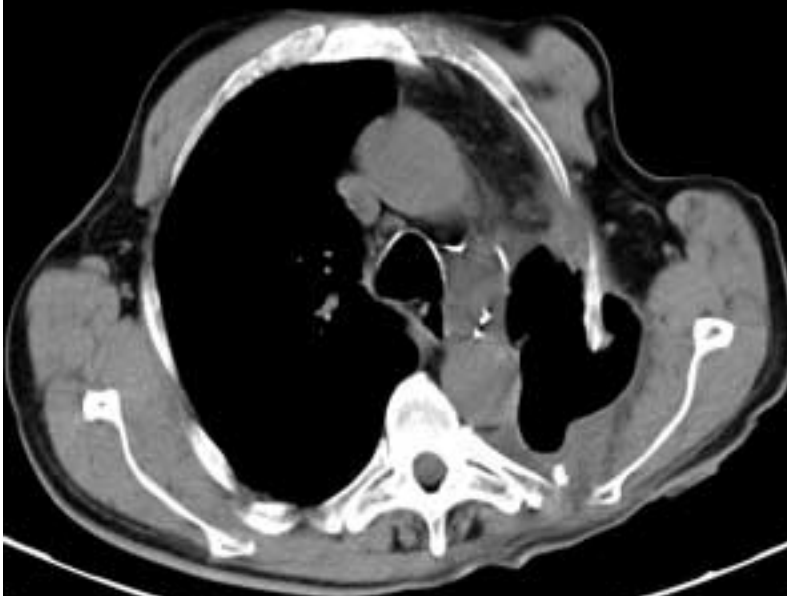



Comentarios, conductas alternativas